

# Jídelníček

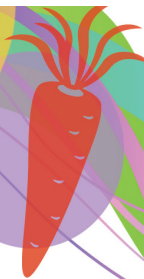

od 30.01.2023 do 28.02.2023

## Pondělí 30.1.2023

Polévka Barevná s pohankou (A: 01,01a,07,09)

oběd 1 Hamburská plec, houskový knedlík, vícezrnný knedlík, čaj brusinka, ovoce (A: 01,01a,03,06,07,08,09,10,11)

## Úterý 31.1.2023

Polévka Špenátová se smaženým hráškem (A: 01,01a,03,07)

oběd 1 Aljašská treska na česneku a slanině, bramborová kaše, salát mrkvový s ananasem, mošt (A: 01,01a,04,07,12)

## Středa 1.2.2023

Polévka Hedvábná česnečka (A: 01,01a,01b)

oběd 1 Srbské rizoto z kuřecího masa, sýr Eidam, okurek sterilovaný, nápoj multivitamin, ovoce (A: 01,07,10)

## Čtvrtek 2.2.2023

Polévka Z míchaných luštěnin (A: 01,01a,07,09)

oběd 1 Lovecký závitok z vepřového masa, brambory šťouchané, salát ledový, čaj broskev (A: 01,01a,03,06,07,10)

## Pátek 3.2.2023

Polévka Boloňská se zeleninou (A: 01,01a,03,09)

oběd 1 Rýžový nákyp s broskvemi, čaj višně (A: 01,03,07,12)

# Jídelníček



od 30.01.2023 do 28.02.2023

## Pondělí 6.2.2023

Polévka Z vaječné jíšky (A: 01,01a,03,09)

oběd 1 Selská vepřová pečeně, hrachová kaše s cibulkou, okurek steril., okurek salátový (MŠ), chléb kmínový, chléb kovářský, mošt (A: 01,01a,01b,07,10,11)

## Úterý 7.2.2023

Polévka Vydatná rybí (A: 04,09)

oběd 1 Krutí prsní plátek, vařené brambory, přílohová zelenina (teplá), čaj malina, ovoce (A: 01,01a,06,07,09)

## Středa 8.2.2023

Polévka Cibulová s bramborem (A: 01,01a,07)

oběd 1 Špagety po lotrinsku, sýr Eidam, nápoj meruňka (A: 01,01a,03,07)

## Čtvrtek 9.2.2023

Polévka Brokolicová (A: 01,01a,07)

oběd 1 Pečené kuřecí stehno, dušená rýže, tříbarevná rýže, domácí červená řepa, nápoj černý rybíz (A: 01,10)

## Pátek 10.2.2023

Polévka Zimní zeleninová (A: 01,01d,07,09)

oběd 1 Strapačky se zeleninou a kysaným zelím, čaj tropic, ovoce (A: 01,03,10,12)



# Jídelníček

od 30.01.2023 do 28.02.2023

## Pondělí 13.2.2023

Polévka Zeleninová s drožd'ovými knedlíčky (A: 01,01a,03,07,09)

oběd 1 Rybí filé zapečené s jogurtem, brambory s máslem, salát svěží, nápoj třešeň (A: 01,01d,04,07,10)

## Úterý 14.2.2023

Polévka Luštěninový hrnec (A: 01,01a,01c,09)

oběd 1 Krutí nudličky po cikánsku, semolinové těstoviny, kuskus, čaj bylinný, ovoce (A: 01,01a,03,06,07,10)

## Středa 15.2.2023

Polévka Rajčatová s bulgurem (A: 01,01a,07,10)

oběd 1 Sekaná pečeně, bramborová kaše, salát zelný s koprem, nápoj borůvka (A: 01,01a,03,07,10)

## Čtvrtek 16.2.2023

Polévka Rýžová (A: 01,01a,07,09)

oběd 1 Kuře na paprice, houskový, špaldový knedlík, čaj jahoda (A: 01,01a,03,07)

## Pátek 17.2.2023

Polévka Bramborová (A: 01,01a,09)

oběd 1 Krupicová kaše s máslem a kakaem, čaj tropic, ovoce (A: 01,01a,07)

# Jídelníček



od 30.01.2023 do 28.02.2023

## Pondělí 20.2.2023

Polévka Vývar hovězí s těstovinovou rýží (A: 01,01a,03,06,09)

oběd 1 Americký kotlet, šťouchané brambory, salát okurkový, nápoj pomeranč (A: 07,10)

## Úterý 21.2.2023

Polévka Vločková (A: 01,01d,07,09)

oběd 1 Čočkový Eintopf se zeleninou (bezmasý), chléb kmínový, kovářský, čaj malina, ovoce (A: 01,01a,01b,02,06,09,11)

## Středa 22.2.2023

Polévka Hráškový krém s fridátovými nudlemi (A: 01,01a,03,07)

oběd 1 Štěpánská hovězí pečeně, dušená rýže, jasmínová rýže, salát rajčatový, nápoj multivitamin (A: 01,01a,03,10)

## Čtvrtek 23.2.2023

Polévka Norská rybí (A: 01,01a,03,04,07,09)

oběd 1 Krutí kousky na rajčatech, semolinové těstoviny, špecle, čaj Babiččina zahrádka, ovoce (A: 01,01a,03)

## Pátek 24.2.2023

Polévka Italská (rajčatová) (A: 01,01a,03,10)

oběd 1 Smažený kuřecí řízek, bramborová kaše, míchaný kompot, čaj citrusové plody (A: 01,01a,03,07)

# Jídelníček



od 30.01.2023 do 28.02.2023

## Pondělí 27.2.2023

Polévka Zeleninová s ovesnými noky (A: 01,01a,03,07,09)

oběd 1 Segedínský guláš, houskový, vícezrný knedlík, nápoj Carotelka, ovoce (A: 01,01a,03,06,07,08,10,11,12)

## Úterý 28.2.2023

Polévka Minestrone (rajčatová zeleninová) (A: 01,01a,03,10)

oběd 1 Maminčino kuře (těstoviny), salát ledový, čaj bezový květ (A: 01,01a,03,10)

---

Jídlo **obsahuje alergeny**. Jejich čísla jsou uvedena v závorce za názvem jídla.

Seznam alergenů:	01	Obiloviny obsahující lepek	06	Sójové boby (sója)
	01a	Obiloviny - pšenice	07	Mléko
	01b	Obiloviny - žito	08	Ořechy, mandle, pistácie
	01c	Obiloviny - ječmen	09	Celer
	01d	Obiloviny - oves	10	Hořčice
	02	Korýši	11	Sezamová semena
	03	Vejce	12	Oxid siřičitý a siřičitany
	04	Ryby		

Pokrmu jsou určeny k okamžité spotřebě. Změna jídelníčku vyhrazena.

Zpracovala: N. Holíčková - ved. kuchařka

Schválila: K. Mecová - ved. jídelny